2018. évi kiadás

radel&hahn

Building Technologies – HVAC

Évértékelés

Betekintés a kulisszák mögé

TARTALOM

03 Előszó cégvezetőinktől

04 Anekdota a cégalapítónktól

05 A Radel & Hahn Holding piaci helyzete

2018-ban fektettük le a Radel & Hahn Holding országhatárokon átívelő együttműködésének és pozícionálásának intenzívebb közös továbbfejlesztésének első mérföldkövét.

08 Országonkénti áttekintés

08-09

Radel & Hahn Klimatechnik GesmbH
Ausztria

10-11

Radel & Hahn Srl.
Románia

12-13

Radel & Hahn Zrt.
Magyarország

14 Radel & Hahn regionálisan és nemzetközileg

Hol voltunk, mit csináltunk és mit értünk el.

18 Kitekintés 2019 –re

19 Dolgozóink és jubiláló munkatársaink

CÉGVEZETŐINK SZAVAI ÉS GONDOLATAI

Andrea Hahn-Radel

A Radel & Hahn Holding GesmbH és a
Radel & Hahn Klimatechnik GesmbH cégvezetője

2018 az ellentétek éve volt. Az első negyedévben a megrendelések jelentős visszaesésével küzdöttünk. A második negyedévben a meleg évszak kezdetével azonban egyre több megbízást kaptuk és végül nyáron aztán igazán „özönlöttek“ a rendelések.
Mind a technikusok mind pedig a gyártó-, szerelő– és szervizes kollégák hihetetlen teljesítményről tettek tanúbizonyságot és a lehető legjobbat nyújtották. A rendkívüli munkafeladatot csak munkaerő kölcsönzéssel tudtuk ellátni. Szakképzett munkaerőt találni azonban már ebben a szektorban sem volt könnyű feladat.
A szakképzett munkaerő hiány a következő évek legnagyobb kihívása. Ezért folyamatosan képzünk tanulókat valamint a meglévő munkatársainknak is számos továbbképzési lehetőséget nyújtunk. Ebben az évben köszönettel tartozom hű, lojális és elkötelezett munkatársainknak, akik közül egyik projektvezetőnk, aki már tanulóként kezdett nálunk, idén ünnepli a 45. szolgálati évfordulóját. A „karrier tanulással“ mottó szellemében gyakorlatilag minden lehetséges.

Tar János

A Radel & Hahn Zrt. vezérigazgatója

Ismét eltelt egy év és ismét eljött az idő, hogy egy pár szó erejéig visszatekintsünk. A 2018-as év talán nem volt olyan kimagasló év, mint az előző év, de nehézségét tekintve felülmúlta az előzőeket. A mindenki számára ismert és oly sokat emlegetett munkaerő hiány nálunk is továbbgyűrűzött és nem lett jobb. Mintha egy kicsit talán emiatt is nehezebb lenne a megnyert munkákat kivitelezni és új munkákat nyerni. Mindezek ellenére úgy gondolom, panaszra most sincs okunk és a már ismert szerződéseink tekintetében igen jó startot tudunk venni a jövő évre is.

Gerald Piller

A Radel & Hahn Srl. cégvezetője

Habár 2018-ban három új munkatársait is üdvözölhettünk a csapatunkban, a munkaerő hiány továbbra is hangsúlyos téma. A konjunkturális fejlődés ellenére a szociális infrastuktúra még mindig messze elmarad a vállalkozó– és munkavállalóbarát fogalomtól. A szakemberek feltartóztathatatlan elvándorlása és a hiányzó képzési lehetőségek (főképpen a tanulók duális szakképzése) - különösen a mi tevékenységi körünkben megnehezítik a munkakörülményeket. Ez már ráadásul olyan mértékű, hogy megbízásokat kell visszautasítanunk. Mindenekelőtt ezért invesztálunk a belső szociális struktúránk továbbfejlesztésébe, kellemes munkakörülmények megteremtésébe, a meglévő vevőinkkel való kapcsolatok ápolásába és a hosszútávú szerviz– és karbantartó tevékenységek kiépítésébe.

ANEKDOTA A CÉGALAPÍTÓNKTÓL

Nem eszik a kását olyan forrón!

1972 végén egy bécsi szőnyeggyár számítógép szobájának klimatizálásával bízták meg cégünket. Beltéri gépet építettünk be ventilátoros közvetlen elpárologatóval és fűtőregiszterrel. A fűtőregisztert az épület fűtési hálózatához csatlakoztattuk. Kültéri egységként pedig kompresszor-kondenzátor egységet állítottunk fel. Ez egy egyszerű projektnek tűnt.
Egyik péntek délután azonban felhívott a szőnyeggyár igazgatója és udvariasan az alábbiakat közölte velem:

„ Radel úr, sajnos tudatnom kell Önnel, hogy a berendezésükből folyik a víz. Az épület fűtőrendszeréből a fűtővíz az Önök fűtőregiszterén keresztül szétfolyt a számítógép szoba dupla padlózatában. A gépet lekapcsoltuk és elzártuk a fűtőregiszterhez tartozó elzárószelepet. A becsült kár 5 millió schilling.
Szép hétvégét kívánok."

Mivel a cégünk éppen egy évesen még gyerekcipőben járt, ez az 5 millió schilling több volt, mint a teljes éves forgalmunk.

Ezen a hétvégén nagyon rosszul aludtam!

Egész hétvégén csak egyetlen kérdés gyötört:

Mi történt?

A fűtőregisztert az egyik beszállítónktól szereztük be és a forrasztások nem megfelelően készültek el. Ennek következtében az egyik forrasztási hely elengedett és így tudott a víz kifolyni. Szerencsére a cégvezető azonnal helyesen reagált és lezárta a vezetéket.
Hétfőn reggel aztán a jogászunk és a biztosítási ügynökünk kíséretében felvonultunk a szőnyeg gyárban. A víz nagy része addigra már elszivárgott.
Vízfoltokat már csak a mennyezeten lehetett látni. A számítógép karcolás nélkül megúszta.
A vízfoltok néhány hét alatt megszáradtak és újra festettük a megsérült mennyezetet. A költségeket kifizette a biztosító.
A történet tanulsága pedig:

Időnként szükség van egy kis szerencsére is!

Cégalapító és üzlettárs

Név: Ing. Friedrich Eugen Radel

Született: 1943. március 8.

Insider: Friedrich Radel , a magánéletében , a felesége és a Schlaraffia tagság mellett, a repülésnek is elkötelezte magát, melyet szenvedéllyell űz.

radel&hahn
Building Technologies – HVAC

Creating a cooperative surrounding based on trust, quality and honest work.

A Radel & Hahn Holding piaci helyzetének újragondolása és a fejlődési lehetőségek megragadása.

Budapest. A budapesti kirendeltségnél 2018-ban lefektettük a Radel & Hahn Holding továbberősítését célzó új stratégia és pozícionálás jövőbeli fejlesztésének első alapkövét. Az operatív leányvállalatok cégvezetői közös fejlesztéseket és lehetőségeket kezdeményeztek, országhatárokon átívelő folyamatokat értékeltek ki és új cégarculatot terveztek meg.

Balról jobbra: Tar János, Gerald Piller, Stefanie Hahn és Philip Hahn

TRADITION
Leading with heart and soul

TRADÍCIÓ
Szívvel lélekkel vezetni

INDIVIDUAL SOLUTIONS
Customer enthusiasm

INDIVIDUÁLIS MEGOLDÁSOK
Vevői elégedettség

LOYALITY & TRUST
Sustainable partnerships

LOJALITÁS & BIZALOM
Fenntartható partnerségek

Tiszta értékek és jövőkép

A közös fellépés bázisa mindig is a közös értékeken nyugszik, amelyeket a vállalatok létrehoztak és megéltek. A fókusz az országhatárokon átívelő, partnerségen alapuló, minőségi és értékes teljesítmények megteremtésén van. A Radel & Hahn Holding tisztán definiált értékekkel és közös fellépéssel erős egységként akarja reprezentálni magát a vevők, partnerek és a munkatársak előtt.

radel&hahn
Building Technologies – HVAC

Radel & Hahn Holding piaci helyzetének erősítése

Üzletágak és termék portfólió

A stratégiai üzletágak átdolgozása valamint az intallációs portfólió differenciálása egy további fontos pontja volt a vezetői síkon történt megbeszélésnek.

Individuális, épülettechnikai megoldások szolgáltatójaként üzletágaink a projektfolyamatok fázisaira támaszkodnak. Ennek köszönhetően vevőinket minden fázisban tudjuk támogatni és számukra kiváló minőséget tudunk nyújtani.

1	2	3	4
Koncepció & design , tervezés	Gyártás	Szerelés	Szerviz & Karbantartás

Tevékenységünk fókuszában a **technológiai installációk kivitelezése** áll, mely egyben az erősségünk is. Installációs portfóliónk ezért két szegmensre tagozódik: a vevői célcsoporthoz igazodva megkülönböztetünk üzleti, ezen belül ipari és kereskedelmi valamint magánfelhasználói területet.

ÜZLETI
kereskedelem és ipar

Épülettechnikai megoldások - HKLS

Klíma & hűtési rendszerek	Szellőző rendszerek	Fűtő rendszerek
Tűzvédelem & Sprinklerrendszerek	Épületautomatizálás & Szabályzástechnika	Szaniter szerelések
Tisztaterek		Technológiai rendszerek & Folyamattechnika

MAGÁN-FELHASZNÁLÓK

Épülettechnikai kapcsolt berendezések integrált szabályzással

Klíma & hűtési rendszerek	Szellőző rendszerek	Fűtő rendszerek
Megújuló energiák Hőszivattyúk & fotovoltaik	Épületautomatizálás & Szabályzástechnika	Párátlanító rendszerek (pl. uszodaklíma)

Közös jövőkép, küldetés és képviselet:

Radel & Hahn

Building Technologies - HVAC

2018

Forgalomeloszlás országonként

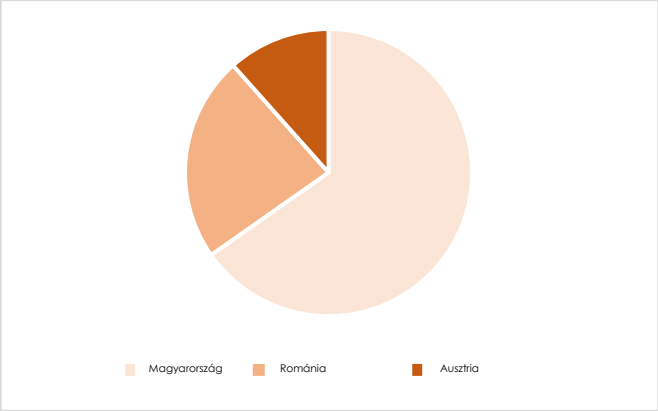

3 ország

200 munkatárs

Több mint 45 év tapasztalat

20 új munkatárs 2018-ban

Potenciál & fejlődési lehetőségek

Új projektnyilvántartó– és irányító rendszer implementálása

Bemutatásra került a Radel & Hahn Zrt. új integrált projektnyilvántartó– és irányító rendszere, valamint tervezzük a koncepció országhatárokon átívelő megvalósítását.
A rendszer lehetővé teszi a projektek és az abban involvált résztvevők, úgy mint beszállítók, alvállalkozók és dolgozók valós idejű áttekintését. Egy három lépcsős jóváhagyási folyamat alapján pontos ellenörzés végezhető el és a döntés alapjául szolgáló adatok nyomonkövethetősége dokumentálható.

Belső és külső kommunikáció

Az országhatárokon átívelő kommunikációt és dokumentációt nem csak intenzívvé hanem részletesebben strukturálttá kell tenni. A dokumentáció és kommunikáció sharpointja testesíti meg a fejlődés egy további mérföldkövét.

A minőség növelése és a minőségi követelmények teljesítése

A vállalati kézikönyvünk és belső folyamatainknak az ISO-irányvonalak alapján történő folyamatos fejlesztése mellett, következő lépésként az MSZ EN ISO 14001:2015 szerinti környezetirányítási rendszer bevezetését tervezzük Debrecenben annak érdekében, hogy az egyre magasabb minőségi követelményeknek megfeleljünk. Tervezzük az első egységes Etikai Kódexünk megalkotását, amely a munkatársainktól és partnereinktől elvárt viselkedés vezérfonalát képezi és a vállalalat által képviselt értékeket tükrözi vissza.

Ausztria

Cégvezető: Andrea Hahn-Radel
Szakmai cégvezető: Ing. Philip Hahn, BSc

LeBurger - Wiener Neustadt

Radel & Hahn saját gyártmányú légkezelő

A szintén családi vállalkozás nagy hangsúlyt fektet a kellemes munkakörülmények megteremtésére és arra, hogy a vendégek és a munkatársak jól érezzék magukat. Jelenleg öt LeBurger étterem működik és még egy további étterem nyitását tervezik. A Radel & Hahn már a Mariahilferstraße-n található étterem meglévő szellőzőrendszerének átépítésében is részt vett. A wiener neustadti LeBurger újranyitásával ez már a második LeBurger étterem, ahol Radel & Hahn gyártmányú klíma– és szellőzőgép gondoskodik a kellemes klímáról.

Projekt adatok - Daten & Fakten

Név: LeBurger Betriebs GmbH.

Szektor: Gasztronómia

Székhely: Zehnergürtel 4, 2700 Wr. Neustadt

Termékcsoport: Szellőzés + Klíma

Műszaki adatok:

Szellőzés 10.500 m³/h légmennyiséggel
48,8 kW fűtőteljesítmény direkt gázfűtéssel,
2 x 16 kW / 2 x 19 kW hűtő - / fűtőtel-
jesítménnyel, levegő-levegő hőszivattyúval

„A LeBurger Wiener Neustadtban már a második olyan LeBurger létesítmény, ahol minket bíztak meg a szellőzés kiépítésével. Nagyon örülünk ennek és a teljesítményünket minősíti, ha egy vevő a korábbi jó együtt-működésnek köszönhetően ismét úgy dönt, hogy velünk bonyolítja le a következő projektet is. ", nyilatkozta a Radel & Hahn projektvezetője, Ing. Willi Bogner.

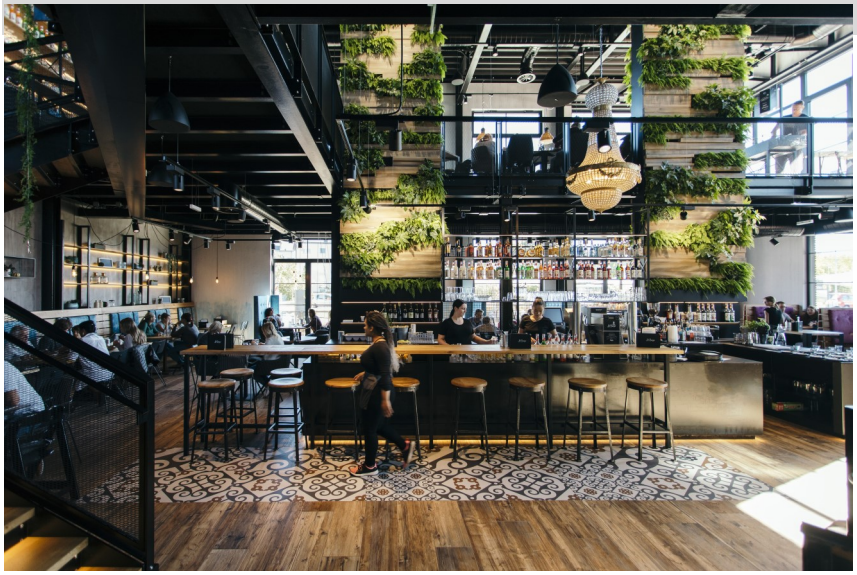

radel&hahn

Együttműködések és támogatások 2018

Közösen többet érünk el. A Radel & Hahn nagy hangsúlyt fektet a regionális egyesületek, közhasznú társaságok, rendezvények támogatására és a hosszútávú együttműködések kiépítésére.
Idén is fő szempont volt a községi valamint a közeli települések egyesületeinek és rendezvényeinek mint pl. a különböző sportegyesületek vagy a rohrbachi rákbeteg gyerekek számára szervezett jótékony célú strandröplabda turné támogatása.

Művészet és kultura a burgendlandi Kultur-Betrieben-nel

2018-ban a KBB - Kultur-Betrieben Burgenland GmbH - val történő együttműködéssel bővítettük kulturálisan sokszínű platformunkat. A Radel & Hahn üdvözölhette a Paul Pizzera és Otto Jaus teltházas rendezvényének vendégeit Eisenstadtban. Természetesen mi magunk is élveztük a helyszínen a „hallatlanul szolíd“ zenés kabaré programot.

„A közhasznú szervezetek támogatása számunkra mindig is nagyon fontos volt. A Kultur-Betrieben Burgenland személyében erős kooperációs partnert tudhatunk magunk mellett immár a művészet és a kultúra területén is. "
nyilatkozta Andrea Hahn-Radel cégvezető.

A rendezvényen Eisenstadtban. Balról jobbra: Andrea Hahn-Radel, Markus Pawle, Stefanie Hahn és Willi Bogner

Balról jobbra: Ing. Friedrich Radel, Mag. Günter Perner gazdasági tanácsadó , Stefanie Hahn, MA, Ingrid Salamon polgármester, Ing. Philip Hahn BSc, Andrea Hahn-Radel cégvezető és Manfred Schandl városi tanácsnok.

Mattersburg Város Képviselőinek látogatása a Radel & Hahn Klimatechnik cégnél

Mattersburg Város Képviselői látogatást tettek nálunk, a Radel & Hahn cég székhelyén szeptemberben. Többek között bemutattuk a cég saját gyártású légkezelő központját, amely az épület klimatizálásáról gondoskodik.
Beszélgetést folytattunk a kooperációs lehetőségekről és a változásokban rejlő lehetőségekről, különösen a tanulóképzés fejlesztésének intenzívebbé tételéről.

**"Mint tanuló képzést is folytató vállalat üdvözöljük ezeket az intenciókat és szívesen támogatjuk is azokat.
Folyamatosan keressük a fiatal és motivált tanulókat. "**

Nyilatkozta szakmai cégvezetőnk
Ing. Philip Hahn, BSc.

Kiemelt PROJEKTEK 2018

- Melecs Siegendorf iroda átépítés és raktárbővítés - klíma - szellőzés
- Penthouse Sports Fitnesscenter - klíma-szellőzés
- Kollégium ÖJAB, NÖ Haus 2, Wien - klíma-szellőzés
- 3SI Lakóház Raffaelgasse, 1020 Wien - klíma-szellőzés
- Lakóház Raffaelgasse Wien - túlnyomásos szellőzés
- Remedia Müntz, Eisenstadt - div. klíma-Szellőzés
- Burgenlandtourismus - VRF-Klíma
- Hagn Weingut Hotel - klíma
- Belfor - különféle klímaberendezések
- Diakoniezentrum Gols - klíma
- Szőlészet Uwe Schiefer - klima-szellőzés
- NÖM - különféle hozzá– és átépítések valamint klíma és szellőzés karbantartás
- MARS Austria - különféle hozzá– és átépítések valamint klíma és szellőzés karbantartás
- Radatz fiókok - átépítés - újépítés klíma és szellőzés karbantartás
- Iskolák és óvodák Bécsben pl. NMS Linzerstraße, VS Diesterweggasse - szellőzés

És még több mint 100 további projekt 2018-ban a magán, kereskedelmi és ipari szektorban.

Románia

Cégvezető: Gerald Piller
Műszaki & kereskedelmi vezető: Ionut Ceausescu
Szerviz vezető: Flaviu Hendrea

Kiemelt PROJEKTEK 2018

- SC Rossini Sleeve Technologies s.r.l. - meglévő technológiai szellőzés adaptálása és új rendszer szerelése
- KIKA Pallady Bukarest - fűtés-klíma-szellőzés-szaniter felújítás + sprinkler 8.000 m²
- Hamilton - raktár és áruátvételi épület építése, infrastruktura kiépítése
- Cohline SRL - a gyártócsarnokot kiszolgáló külső raktár átépítése, műhely és irodák átépítése
- S.C. Obrist Eastern Europe S.R.L. - szerelési munkák
- Nestle Romania - Szerviz és karbantartások

Mindenki egyért és egy mindenkiért!
Munkatársaink tapasztalatai és szavai

A magas minőségi követelmények miatt, melyet mi magunk is támasztunk a teljesítményünkkel szemben, nagyon fontos szempont a Radel & Hahn-nál a célzott munkaerő keresés és kiválasztás. Jól képzett és megbízható munkatársainknak köszönhetően **minőségi cég**nek számítunk a piacon és fontos **bizalmi bázist** jelentünk vevőink számára.
Annál is inkább örülünk, amikor munkatársainktól is pozitív visszajelzést kapunk.

Mi volt az első benyomásod a vállalatról?

*Az első benyomásom az volt, hogy a dogozók nagyon professzionálisak, függetlenül a végzett tevékenységtől. A munkatársak hozzájárulnak a Radel & Hahn alkalmazkodó képességének fejlesztéséhez és jó hírnevének öregbítéséhez. A Radel & Hahn egy olyan **kellemes munkahely**, ahol a munkatársak ösztönözve vannak arra, hogy kibontakoztassák a bennük rejlő **potenciál**t és minden síkon folyamatosan továbbképezzék magukat. A cégnél **baráti atmoszféra** uralkodik, átszőve **megértés**sel, innovációval és felelősséggel.*

Adrian Nicolae BENGA - építőmérnök

Miben támogatott téged a cég?

*A Temesvári Politechnikai Egyetem Főiskolai képzésének befejezése után 2011-ben a Radel & Hahn munkatapasztalat nélkül is azonnal alkalmazott engem. Már a kezdetektől fogva türelmesen támogattak feletteseim és bíztak benne, hogy a megszerzett elméleti tudást a gyakorlatban is alkalmazni tudom majd. Nem volt ez könnyű út számomra, mivel a Radel & Hahn nagyon széleskörű és komplex területen tevékenykedik. De a belém vetett **bizalom**nak és a teljes team **támogatás**ának köszönhetően minden projektet sikeresen tudtam lezárni.*

Iasmina Pestritu - Szervizvezető asszisztens

Miért a Radel & Hahn-t választottad?

Ez egy nívós új vállalat magas elvárásokkal, sokkal több dolgozóval, mint amihez a régi munkahelyemen szoktam. Minden dolgozó barátságos és segítőkész. Különböző karakterű munkatársak sokéves tapasztalattal. Már rövid idő alatt is sokat tanultam a kollégáimtól. Nem csak az előretervezés és a megvalósítás tekintetében, hanem a csapatmunkát és a többi vállalattal való együttműködést illetően is.

Istvan VARGA - Építőmérnök

Hogyan jellemeznéd a Radel & Hahn-t?

*Már 2006 óta dolgozom a Radel & Hahn-nál. Ebben az időszakban végig **stabil** és **baráti munkakörülmények**et tapasztaltam. Szakmailag a vállalattal fejlődtem én magam is. Mindig **érdekfeszítő**, ha gazdasági kihívás elé áll az ember egy olyan vállalattal együtt, akivel **közösen** ezt le tudja győzni.*

Cristian IZDRESCU - Pénzügyi vezető

Teambővítés - új munkatárs a műszaki osztályon

Nagy örömünkre szolgál, hogy a Romániában is egyértelműen érezhető állandósult szakképzett munkaerő hiány ellenére, projekt teamünket két új, magasan képzett munkatárssal bővíthettük.

Név: Adrian Nicolae BENGA
Kora: 26 év
Alkalmazásban áll: 2018 eleje óta
Pozíciója a cégnél: műszaki mérnök, szerelési területen
Képzettsége:
Temesvári Politechnikai Egyetem Építőmérnöki kar
- Épületgépészeti szakirány
Mesterképzés a szakterületen belül
Rendszerek optimalizálása és modernizálása

Célom:

Számomra az jelenti a sikert, ha jól tudok teljesíteni és a munkámmal elégedett vagyok, valamint tudom, hogy a munkám önmagam, a cég és a többi ember számára többletértéket ad.

„Számunkra fontos, hogy munkatársaink emberi és személyes síkon is jól együtt tudjanak működni.
Ezért nagyon örülünk, hogy két magasan képzett és motivált munkatársat üdvözölhetünk a csapatunkban.
Kitűnő munkát nyújtanak és kiválóan integrálódtak a csapatunkba.“

Nyilatkozta Gerald Piller a Radel & Hahn Srl. cégvezetője

Név: István VARGA
Kora: 26 év
Alkalmazásban áll: 2018 eleje
Pozíciója a cégnél: építőmérnök
Képzettsége:
Építőmérnöki Főiskola
Politechnikai Egyetem Temesvár

Célom:

Tudom, hogy még sokat kell tanulnom és minden nap azon dolgozom, hogy jobb legyek. Célom, hogy a Radel & Hahn által felállított mércének megfeleljek.

Magyarország

Vezérigazgató: Tar János

DIN EN ISO 9001:2015 Minőségirányítási rendszer megújítása

2018-ban a Radel & Hahn Zrt sikeresen megújította minőségügyi rendszerét épületgépészeti berendezések tervezése és kivitelezése, klíma– és légtechnikai továbbá tisztatértechnikai berendezések tervezése , gyártása és szervizelése tevékenységi területeken.

Kiemelt PROJEKTEK 2018 !

GMD Dorog Renováció - Épületgépészeti és technológiai rendszerek kivitelezése

Régi partnerünk, a Takenaka Europe GmbH Magyarországi Fióktelepe megbízásából renováltuk az autóalkatrész gyártással foglalkozó GMD csoport dorogi üzemét. A „D" épület teljes körű gépészeti és technológiai rendszerének felújítását végeztük el mindössze 4 hónap alatt. A technológiai szellőző és légkondicionáló rendszerhez 3 db egyenként 44.000 m³/h légszállításra képes **gázüzemű légkezelőt** és 1 db 6.000 m³/h légszállítású irodai DX hűtésű légkezelőt, 1 db **precíziós klímaszekrényt** gyártottunk és telepítettünk, valamint 18 db **tetőventilátort** szereltünk fel. A teljes csatornahálózat és a befúvó elemek is Radel&Hahn gyártmányúak. A **használati melegvíz ellátás**hoz 1 db 500 liter kapacitással bíró használati melegvíz tárolót telepítettünk.

Továbbá kivitelezésre kerültek még :

- Komplett **fűtési rendszer**
- **Szaniter szerelvények**
- **Hűtés** DRV rendszerrel az irodahelyiségekhez
- **Oltóvíz hálózat**
- **Technológiai szennyvíz rendszer**
- **Esővíz elvezető rendszer**

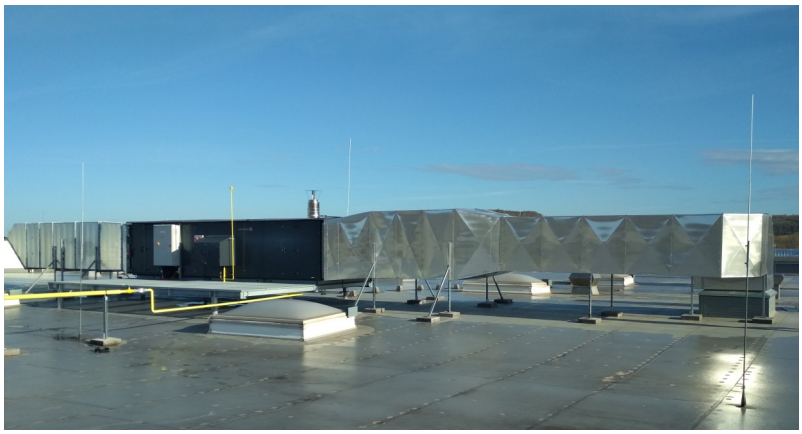

Kiépítettük a szerszámok hűtésére szolgáló zárt kenőanyag rendszert az ún. **lubricant rendszer**t, teljes egészében rozsdamentes acélcsőből. Az irodák **hűtés**ére VRV rendszerű hűtőrendszert telepítettünk. A technológiai hűtőrendszert 3 db egyenként 1667 kW hűtőteljesítménnyel rendelkező hűtőtorony látja el. A hűtőtornyok pótvízellátására 20 m³/h kapacitású, RO-rendszerű vízlágyító berendezést telepítettünk.

A gyártó berendezések számára 4 db kompresszort szállítottunk és **sűrített levegő hálózat**ot építettünk ki. Az új öntöde szellőztetését 7 db **gázüzemű termo-ventilátor** látja el, valamint itt is kiépítésre került az esővíz elvezető rendszert.

Samsung Zrt. - SMD Csarnok - RA-RT-C12 típusú roof top légkezelő gép

A Samsung Zrt. jászfényszarui gyáregysége számára gyártottunk és installáltunk egyszerre 10 db RA-RT-C120 típusú rooftop berendezést egyenként 20.000 m³/h légszállítással és 116 kW hűtőteljesítménnyel.

Medicover Egészségközpont
Műtő szellőzés

A Medicover Egészségközpont műtő szellőzés kivitelezéséhez gyártottunk és szállítottunk Margittai és Társai Kft megbízásából egy M18-12 ZKW-AW típusú befúvó és elszívó légkezelő berendezést, amely biztosítja a megfelelő termikus feltételeket, erőteljesen korlátozza a levegő csiratartalmát, megakadályozza az altatógázok és egyéb károsító anyagok feldúsulását, biztosítja a légáramlások kívánt irányának fenntartását.

Bourgogne Gastronomie Kft.
Légkezelő gépek élelmiszeripari felhasználásra

A kisvárdai Bourgogne Gastronomie Kft 12 000 négyzetméteres korszerű üzemében éticsiga feldolgozás és mélyfagyasztott tésztagyártás történik. Ezen üzem számára gyártottunk és installáltunk a KÉSZ Zrt megbízásából 4 db légkezelőt direkt gázfűtő modullal és a hozzá tartozó automatikával.

HC Építő Kft - Tetris lakókomplexum
Komplett épületgépészet és közmű csatlakoztatás

A HC Építő Kft megbízásából épületgépész alvállalkozóként veszünk részt az egyik legmodernebb budapesti lakókomplexum, a Tetris ház építésében, amelyben 267 lakás és 2 üzlet kerül kialakításra.
A Radel & Hahn Zrt. végzi az alábbi kivitelezési munkákat:

- Fűtés * Hűtés * Szellőzés
- Belső víz és csatorna
- Klíma előkészítés
- Külső közműre csatlakoztatás

Radel & Hahn regionális és nemzetközi képviselet

Mi minden történt a munkatársaink és a vállalat életében. Hol voltunk, mit csináltunk és mit értünk el.

JANUÁR

TOSHIBA EXPORT-INCENTIVE - Partnerünkkel az AIR-COND-dal Japánban!

Tokió. 2018 januárjában Stefanie Hahn, MA és Willi Bogner Értékesítési vezető a klímaszektor 36 további képviselőjével együtt 6 napos utazáson vettek részt Japánban, a klímaberendezéseket gyártó, TOSHIBA Carrier Corporation hazájában. Az utat a TOSHIBA osztrák főimportőre, az AIR-COND cég szervezte. Az út csúcspontja a Toshiba Carrier Corporation (TCC) központjában, Kawasakiban, valamint a híres Toshiba Science Múzeumban és a TCC gyártóüzemében, Fujin tett látogatás volt.

A záróvacsorán átnyújtotta az AIR-COND cég a TOSHIBA Partner Díjat a részvevő vállalatoknak. A Radel & Hahn megkapta az **AIR-COND Premium Viszonteladói Partner** Top 10-es helyezését.

Az AIR-COND cég csapatában, Jürgen Unterrainer ügyvezetővel a díj átadásakor.

AIR-COND®
Klimaanlagen-Handelsgesellschaft m.b.H.
AUSTRIA - CENTRAL EUROPE

TOSHIBA

Március

Minősített elsősegélynyújtó oktatás Debrecenben

Debrecen. A Debreceni Mentőszolgálat szakképzett munkatársának irányítása alatt frissítették fel az elsősegély nyújtásával kapcsolatos ismereteiket a Radel & Hahn Zrt dolgozói márciusban. A résztvevők közül hat dolgozó minősített elsősegélynyújtó képesítést is szerzett.

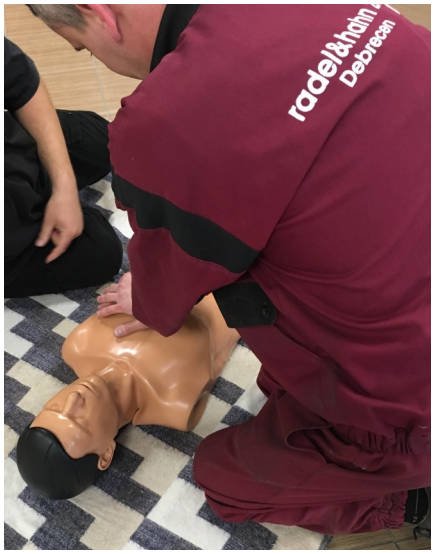

ÁPRILIS

Klíma– és hűtőberendezések, hőszivattyúk továbbképzés a TOSHIBA-nál

A Radel & Hahn klíma– és hűtőgép szerelő, karbantartó és hibaelhárító szervizcsoportja Frohnleitenben, továbbképzésen.

Frohnleiten. Idén is a Radel & Hahn teljes szervizcsoportja képviseltette magát az AIR-COND cég továbbképző központjában, Frohleitenben. A széleskörű oktatást kifejezetten csak a Radel & Hahn részére szervezték.
Az oktatás nem csak a Toshiba új termékeiről, valamint azok szabályzásáról és vezérléséről illetve a hűtéstechnikát érintő általános piaci változásokról szólt. Az előbbieken kívűl a csoportnak lehetősége nyílt a tréning központban közvetlenül a termékeken továbbfejleszteni a tudásukat és többek között a hibakódokat is saját maguk olvashatták ki a berendezéseken.

Május

Business-Futás 2018 Neufeld

Neufeld am See. Balról jobbra.: Willi Bogner, Stefanie Hahn és Markus Pawle vegyes csapatban álltak a rajthoz a Radel & Hahn Klimatechnik színeiben és az összesen 78 csapatból a büszke 22. helyezést érték el.

Tradícionális majális a külgazdasági kamaránál Romániában

Bukarest. Május 5-én rendezték meg a már tradícionális majálist az osztrák külgazdasági kamaránál. A 370 meghívott vendég között volt a cégvezető Gerald Pillar és Stefanie Hahn is.

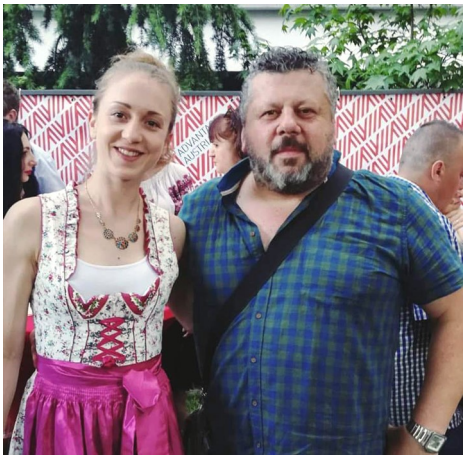

Tradícionális osztrák ételek és zenék kíséretével ápolhattuk és mélyíthettük meglévő kapcsolatainkat és köthettünk újakat.

JÚNIUS

Ing. Philip Hahn, BSc kitűnő eredménnyel zárta a BA képzést

Bécs.
Júniusban abszolválta a Radel & Hahn Klimatechnik szakmai cégvezetője, Philip Hahn az urbán megújuló energiatechnológiák tanulányait a bécsi FH Technikumban.

A befejezett BA képzés egybe kombinálta az energiatechnikát, az épülettechnikát és a rendszerépítést és fókuszba helyezte a megújuló energiával működő energiarendszerek fejlesztését és azok integrálását az egész rendszerbe.

Philip Hahn az épületgépészetre specializálódott, amelyben többek között energia-, épület– és épületgépészeti problémákat analizálnak és műszaki megoldásokat dolgoznak ki. A dániai Aarhusban töltött külföldi szemeszter és a Kínában töltött féléves projektfejlesztés során lehetősége nyílt arra, hogy országspecifikus, különböző megközelítési módokat ismerjen meg az energia témában és szakspecifikus hálózatot építsen.

Szeptember óta a fenti képzésre épülve, munka mellett elkezdte az épületgépészeti és épületmanagement mesterképzést is a jóhírű FH Burgenland főiskolán Pinkafeldben.

A Radel & Hahn Holding cégtulajdonosai a diplomaosztón Bécsben.

SZEPTEMBER

A Fiatal Osztrák Vállalkozók Szövetségének gyűlése Bregenzben

Bregenz. A cég jogutódjai, Philip és Stefanie Hahn 2018.09.20-án részt vettek a fiatal vállalkozók csúcstalálkozóján. A Fiatal Osztrák Vállalkozók Szövetségének gyűlését az idén Bregenzben rendezték több mint 600 fiatal vállalkozó részvételével Ausztriából, Svájcból és Németországból.

A három napos rendezvényen nagyszabású program keretében neves előadók léptek fel, networking és worshopok teremtettek kreatív környezetet és mindezek mellett digitalizálással összefüggő kezdeményezéseket és tudnivalókat, támogatókat és pénzügyi partnereket, valamint számos kooperációs lehetőséget ismerhettünk meg.

OKTÓBER

Az Energie Burgenland Szervizpartnereinek Napja

Markt St. Martin. 2016 óta számít a Radel & Hahn az Energie Burgenlad szervízpartnerének. A partnerség lehetővé teszi, hogy vevőinknek többletszolgáltatást nyújtsunk az Energie Burgenlandon keresztül bónuszok, támogatások (pl. hőszivattyúk, fotovoltaik) és akciós jóváírások formájában. A minden évben megrendezendő szervizpartner találkozón kiértékelték az elmúlt évet és bemutatták a következő évi akciókat, fejlesztéseket és ötleteket.

„Mindenek előtt a többletkomfort csomag nyújtja a legnagyobb többletértéket vevőink számára."

Örülünk, hogy továbbra is az Energia Burgenland szervizpartnerei lehetünk.

CHILLVENTA Nürnberg

Trendek & Innovációk a hűtés - klíma - szellőzés és hőszivattyúk ágazatban

Nürnberg. Október 16-18 között rendezték meg Nürnbergben a Chillventa szakmai vásárt, ahol a hűtés– klíma- szellőzés– hőszivattyúk témakörében az ipar, kereskedelem, szakmai egyesületek, kutatás és fejlesztés legfontosabb kérdéseit vitatták meg és prezentálták. A Radel & Hahn látogatóként vett részt a rendezvényen. A számos szakmai előadás mellett érdekes információkat gyűjthettünk a termékinnovációkról és a folyamatfejlesztésekről is.

NOVEMBER

A minőség korát éljük! Képzések és továbbképzések magas szinvonalon

2018-ban a Radel & Hahn Zrt több munkatársa is minőségfejlesztéssel kapcsolatos képzésen vett részt:

1. **Duró Zsolt** (Szervizvezető) - Metrológus technikus

2. **Lucas Renáta** (Minőségirányítási asszisztens tisztatértechnikai csoport) – ISO/IEC 17025:2017 Laboratóriumi vállalati auditor

3. **Bajczura Gabriella** munkatársunkat minőség– és környezetirányítási vezetőnek neveztük ki. Ezzel kapcsolatban több képzésen is részt vett.

Az alábbi képesítéseket és minősítéseket szerezte meg a fenti képzések keretében:

Minőségirányítási belső auditor, Környezetirányítási vállalati auditor, Minőségirányítási vezető, Környezetirányítási vezető, MEBIR Vezető (Munkahelyi Egészségvédelem és Biztonság Irányítási Rendszer)

Füstelvezető rendszerek minősítésének megújítása

Debrecen. A **DIN EN ISO 9001:2015 Minőségirányítási rendszer** sikeres újraauditálása mellett megújítottuk a hő- és füstelvezető csatornarendszerünk **1415-CPR-48-(C-10/2016) számú EK-Teljesítmény Állandósági Tanúsítványát** is. A hő- és füstelvezető csatornarendszerünk auditálását az ÉMI Építésügyi Minőségellenőrző Innovációs Nonprofit Kft végezte az Európai Parlament és a Tanács 305/2011/EU rendelete alapján.

Kitekintés 2019

Továbblépés a jogutódlásban - Átköltözés a cégvezetői irodába

Mattersburg. Ing. Philip Hahn, BSc és Stefanie Hahn jogutódok hivatalos átköltözése a cégvezetői irodába egy újabb lépés a vezetőségváltásban. Az utódok ezáltal fizikálisan is átveszik a cégalapító Ing. Friedrich Radel és a 2014-ben elhúnyt cégtulajdonos és cégvezető Robert Hahn helyét. Sok ötlet és fejlesztés született ebben az irodában és a jövőben is még sok születik majd.

„ Örülünk, hogy a család meg szeretné tenni ezt a következő lépést, amit nagy megtiszteltetésnek érzünk. Sok érdekes kihívás előtt állunk.
A Radel & Hahn Holding-ban fantasztikus lehetőségek vannak és célunk, hogy a céget munkatársainkkal, partnereinkkel és vevőinkkel közösen még erősebbé tegyük és továbbfejlesszük."

Új, közös Radel & Hahn Holding Homepage

2019.01.01-től látogatható új nemzetközi weboldalunk. A weboldal négy nyelvű lesz és a Radel & Hahn Holding-ot mutatja be. A weboldal koncepcióját és felépítését Rafaela Weis grafikus támogatásával készítettük el, aki már az osztrák weboldal felépítésében is részt vett.

Teambővítések! - Új, motivált munkatársakat keresünk különböző munkaterületekre!
Részletes információ az országspecifikus honlapokon találhatóak.

Tanulókat keresünk Ausztriában - gyártás / légtechnikai és hűtőtechnikai szerelés területekre

Munkahely jó közérzettel

Debreceni székhely átépítése és felújítása

A kellemes és megfelelő munkakörülmények nagyban hozzájárulnak a munkavégzés sikerességéhez. Ennek megteremtése érdekében a Radel & Hahn Zrt felújítja a szerviz csoportnak helyet adó épületet.
A felújítás keretében nem csak a szaniter szerelvények és a belső helyiségek kerülnek felújításra, hanem kialakításra kerül egy új iroda– és raktárhelyiség is.
A felújítás eredményét örömmel mutatjuk majd be 2019-ben.

Az MSZ EN ISO 14001:2015 környezetirányítási rendszer bevezetése Debrecenben

A Radel & Hahn Zrt. tervezi, hogy 2019-ben bevezeti az MSZ EN ISO 14001:2015 szerinti környezetirányítási rendszert.
Ennek érdekében Bajczura Gabriella már az idén különböző továbbképzéseken vett részt a TÜV Rheinland InterCert Kft szervezésében Budapesten, ahol konkrét gyakorlati példákon keresztül mutatták be, hogyan teljesíthetők az MSZ EN ISO 14001:2015. szabvány követelményei.

Munkatársaink

Új munkatársaink

Ausztria	Elisabeth Treiber	Műszaki tervezés
Ausztria	Anika Perner	Adminisztrátor
Ausztria	Veith Wohlers	Tanuló Spin-Up gyártás
Ausztria	Maximilian Wruhs	Karbantartó szerelő
Ausztria	Krisztian Holweg	Légtechnikai szerelő
Ausztria	Fatmire Qoraj	Takarító
Románia	Alexandru Constantin Cibotaru	Karbantartó szerelő
Románia	Istvan Varga	Építőmérnök
Románia	Adrian Nicolae Benga	Mérnök
Magyarország	Bordás Zoltán	Projektvezető
Magyarország	Fekete Norbert	Karbantartó szerelő
Magyarország	Gyergyói Tibor	Mérnök
Magyarország	Holcvart Mária	Koordinátor
Magyarország	Kiss Zsuzsanna	Mérnök
Magyarország	Kovács Kálmán	Munkavédelmi ügyintéző
Magyarország	Krekk István	Lakatos
Magyarország	Magyari Zoltán	Raktáros
Magyarország	Nyilas László Attila	Villamosmérnök
Magyarország	Somogyi Attila Imre	Légtechnikai szerelő
Magyarország	Tornyai Tamás	Légtechnikai szerelő

Jubiláló munkatársaink 2018

Gerhard Wograndl 45 év
technikus / projektvezető

Engelbert Dimlits 20 év
bádogos

Philip Hahn 5 év
szakmai cégvezető

Martin Jakob 5 év
hűtőberendezés szerelő

Michael Piller 5 év
hűtőberendezés szerelő

Mészáros Béla 30 év

Kerezsi Géza 25 év

Józsa Attila 25 év

Karádi Attila 20 év

Tóth Mihály 10 év

Horváth Zsolt 10 év

Kiss Ferenc Tamás 5 év

Liskány Norbert 5 év

Pápista Sándor 5 év

Szuhár Béla 5 év

Szűcs Lajos 5 év

Danut Constantin Cibotaru 10 Jahre
villanyszerelő

Iuliana Ilonka Ghilea 10 év
könyvelő

Tetszett Önnek a hírlevelünk és jövőre is szeretné automatikusan megkapni?
Kérjük lépjen velünk kapcsolatba! Örülünk visszjelzésének!

Impressum: Radel-Hahn Klimatechnik GesmbH, Wiener Straße 22, 7210 Mattersburg, office@radel-hahn.at
Felelős kiadó: Stefanie Hahn, MA, stefanie.hahn@radel-hahn.at, +43 (0)2626/62744-71
Radel & Hahn Zrt.: Tünde Tar, Radel & Hahn Srl.: Orsolya Kecskés
Képek szerzői joga: Minden jog a Radel & Hahn tulajdonában van vagy számára átruházásra került.
Személyes adatok és információk az illető személyek hozzájárulásával kerültek közlésre. Adatvédelmi tájékoztatónk megtalálható a weboldalunkon.

Alapítva: 1972

Székhelyek:

1992: Radel & Hahn Zrt. - Magyarország

2002: Radel & Hahn Srl. - Románia

Tevékenységünk kereskedelmi és ipari vállalatok számára

Épülettechnikai megoldások - Fűtés/hűtés/szellőzés/szaniter
Klíma & hűtési rendszerek
Szellőzőrendszerek
Fűtési rendszerek & Szaniter szerelvényezések
Tűzvédelem & Sprinkler
Épületautomatizálás & Szabályzástechnika
Tisztatértechnika
Technológiai rendszerek & Folyamattechnika
Szerviz, Karbantartás, Távfelügyelet
Generál kivitelezés

Magán felhasználóknak

Épülettechnikai csatolt berendezések
Klíma & hűtési rendszerek
Szellőzőrendszerek
Megújuló energiák – hőszivattyúk & fotovoltaik
Épületautomatizálás & Szabályzástechnika
Párátlanító rendszerek pl. uszodaklíma
Szerviz, Karbantartás, Távfelügyelet

Berendezések száma: 7.000 fölött

Radel-Hahn Klimatechnik GesmbH
Cégvezető: Andrea Hahn-Radel
Wiener Straße 22
A - 7210 Mattersburg
✆+43 2626/62744
✉office@radel-hahn.at
www.radel-hahn.at

SC Radel-Hahn Srl.
Cégvezető: Gerald Piller
Str. XI, Nr. 84
RO - 307395 Sag/Timisoara
✆+40 356100-608
✉office@radel-hahn.ro
www.radel-hahn.ro

Radel & Hahn Zrt.
Vezérigazgató: Tar János
Kassai út 92
H - 4028 Debrecen
✆+36 52 410 804
✉info@radel-hahn.hu
www.radel-hahn.hu